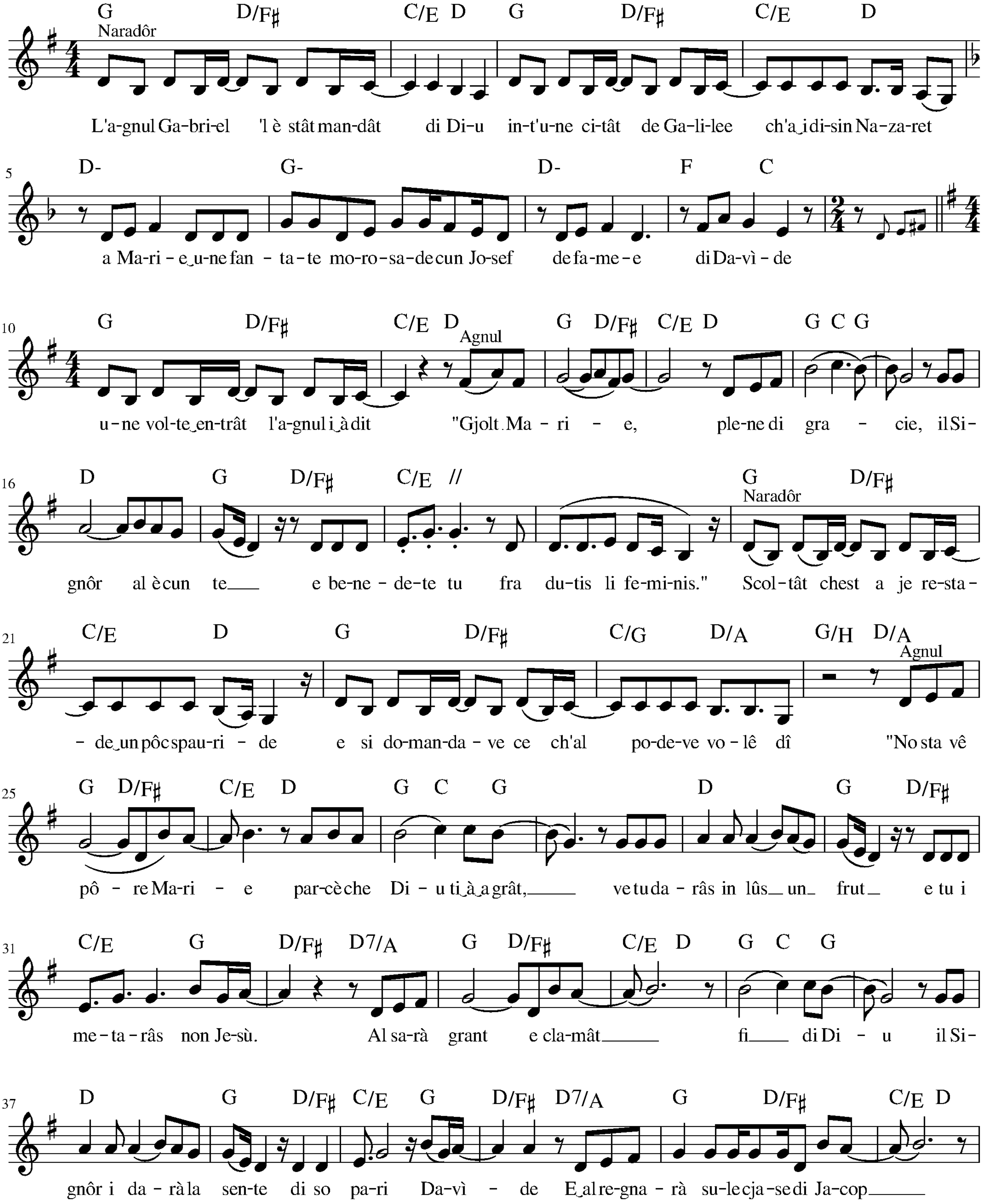
Naradôr
L'a-gnul Ga-bri-el 'l è stât man-dât di Di-u in-t'u-ne ci-tât de Ga-li-lee ch'a_i di-sin Na-za-ret
a Ma-ri - e_u-ne fan - ta-te mo-ro-sa-de cun Jo-sef de fa-me - e di Da-vì - de
Agnul
u - ne vol-te_en-trât l'a-gnul i_à dit "Gjolt Ma - ri - e, ple-ne di gra - cie, il Si-
gnôr al è cun te e be-ne - de-te tu fra du-tis li fe-mi-nis."
Naradôr
Scol-tât chest a je re-sta-
- de_un pôc spau-ri - de e si do-man-da - ve ce ch'al po-de-ve vo - lê dî
Agnul
"No sta vê
pô - re Ma-ri - e par-cè che Di - u ti_à_a grât, ve tu da - râs in lûs un frut e tu i
me - ta - râs non Je-sù. Al sa-rà grant e cla-mât fi di Di - u il Si-
gnôr i da - rà la sen-te di so pa-ri Da-vì - de E_al re-gna - rà su-le cja-se di Ja-cop

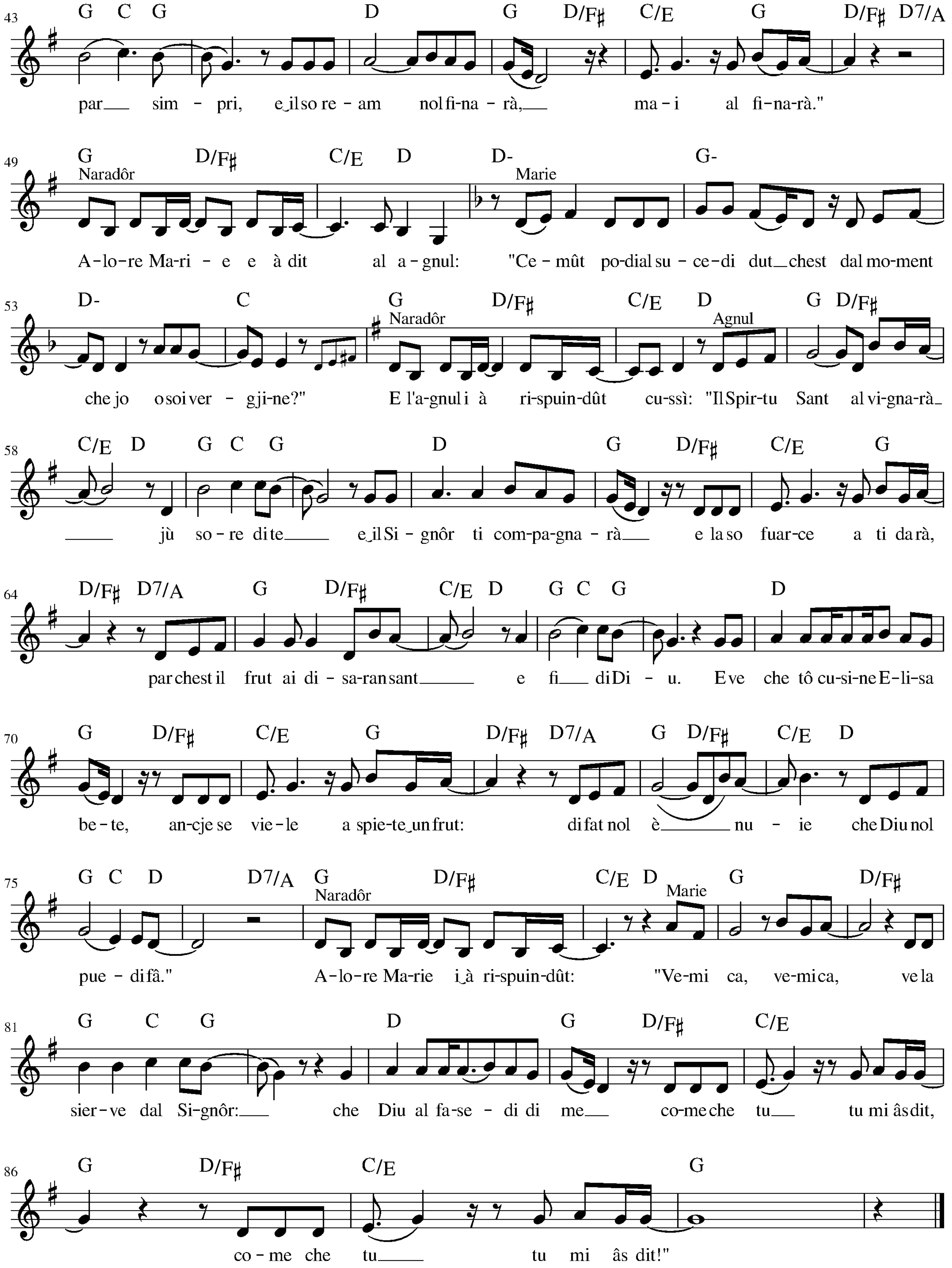
G C G D G D/F♯ C/E G D/F♯ D7/A
par sim - pri, e_il so re - am nol fi-na - rà, ma - i al fi-na-rà."
G D/F♯ C/E D D- G-
Naradôr
Marie
A-lo-re Ma-ri - e e à dit al a - gnul: "Ce - mût po-dial su - ce-di dut chest dal mo-ment
D- C G D/F♯ C/E D G D/F♯
Naradôr
Agnul
che jo o soi ver - gji-ne?" E l'a-gnul i à ri-spuin-dût cu-ssì: "Il Spir-tu Sant al vi-gna-rà
C/E D G C G D G D/F♯ C/E G
jù so - re di te e_il Si - gnôr ti com-pa-gna - rà e la so fuar-ce a ti da rà,
D/F♯ D7/A G D/F♯ C/E D G C G D
par chest il frut ai di - sa-ran sant e fi di Di - u. Eve che tô cu-si-ne E-li-sa
G D/F♯ C/E G D/F♯ D7/A G D/F♯ C/E D
be - te, an-cje se vie - le a spie-te_un frut: di fat nol è nu - ie che Diu nol
G C D D7/A G D/F♯ C/E D G D/F♯
Naradôr
Marie
pue - di fâ." A-lo-re Ma-rie i_à ri-spuin-dût: "Ve-mi ca, ve-mi ca, ve la
G C G D G D/F♯ C/E
sier - ve dal Si-gnôr: che Diu al fa-se - di di me co-me che tu tu mi âs dit,
G D/F♯ C/E G
co - me che tu tu mi âs dit!"